

## TIL LEIE

3-ROMS LEILIGHET I 2. ETG. I HAUGEVEIEN 9 F, 1738 BORGENHAUGEN.



Leiligheten har beliggenhet ca. 4 km fra Sarpsborg sentrum, i et etablert boligområde. Gangavstand til barne- og ungdomsskole og barnehage. Buss-stopp i nærheten. Leiligheten består av: Hall, kjøkken/stue, to soverom og bad. Utgang til balkong. Utv. bod på ca. 5 kvm. Parkering på gårds plass. P-rom: ca. 60 kvm. Haugeveien 9 er oppført i 2002. Leiligheten er holdt i lyse farger. Elektrisk oppvarming. Leiligheten er umøblert. Ingen hvitevarer. Kabel-tv.



LEDIG FRA: 01.10.2018  
HUSLEIE PR. MND: KR. 8.200,- u/strøm  
DEPOSITUM (3 MND.): KR. 24.600,-

For spørsmål: Tlf.69 13 10 06 el. 69 13 10 00

Søknad sendes: [sobbl@sobbl.no](mailto:sobbl@sobbl.no) el. Sarpsborg og Omegns BBL, PB. 335, 1702 Sarpsborg.

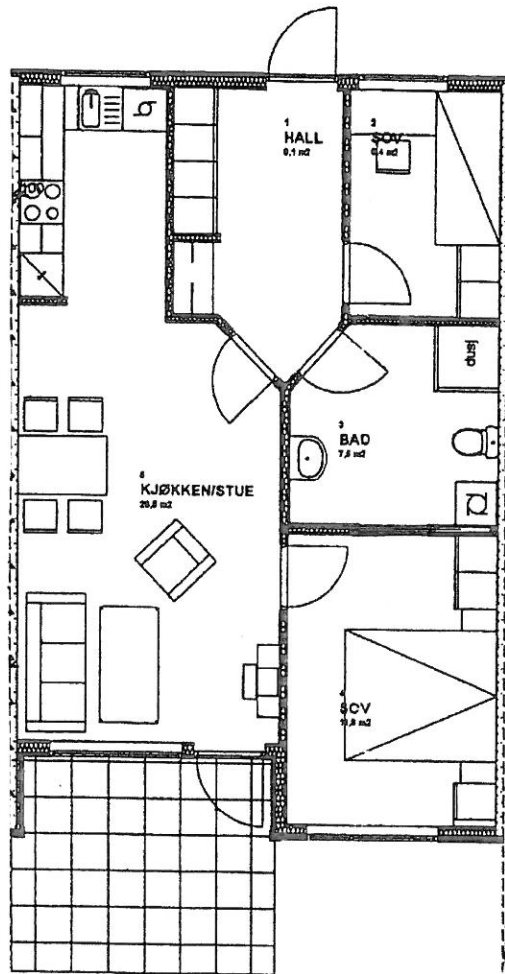

Plantegning leil. - Haugeveien 9

**SØKNADSSKJEMA FOR LEIE AV  
HAUGEVEIEN 9 F, 1738 BORGENGHAUGEN.**

NAVN:.....

FØDSELSNR. (11 siffer):.....

ADRESSE:.....

TLF. :..... MOB:.....TLF. ARB.....

E-POST ADRESSE:.....

YRKE:.....

ARBEIDSGIVER:.....

BRUTTO INNTEKT: .....

ANTALL **VOKSENE** I HUSSTANDEN:.....**BARN:** .....

DYR: (Hvis hund, oppgi hvilken rase).

.....

**VIKTIG ! Oppgi referanser om tidligere boforhold:**

REFERANSE 1: .....TLF. ....

ADRESSE: .....

REFERANSE 2: .....TLF. ....

ADRESSE: .....

Hvis jeg ikke får tildelt leilighet i denne omgang, ønsker jeg å bli kontaktet når det blir ledig leilighet for utleie, i følgende område/antall rom:

- ØNSKET LEILIGHET:**
- Alt av interesse
  - Sarpsborg sentrum
  - Navestad

- ØNSKET ANTALL ROM:**            **2 ROM + KJ.**  
         **3 ROM + KJ.**  
         **4 ROM + KJ.**

ØNSKET INNFLYTTINGSPERIODE: .....

.....

DEPOSITUM VIL ORDNES PÅ FØLGENDE MÅTE (Bank/garanti):  
.....  
.....

ANNEN INFORMASJON: .....

.....

.....

.....

Sted:                      Dato:    /    - 2018

\_\_\_\_\_  
Søkerens underskrift

**Utfylt skjema sendes til:**    Sarpsborg og Omegns Boligbyggelag, Postboks 335,  
1702 Sarpsborg eller pr. e-post til: [sobbl@sobbl.no](mailto:sobbl@sobbl.no)  
Besøksadresse: St. Marie gate 112, 1725 Sarpsborg.  
Tlf.: 69 13 10 00  
Fax.: 69 15 01 01